

 **ABRAS'24** *food retail
future*

THE CONSUMER LIFE CHALLENGE

MELHORANDO A VIDA DO CONSUMIDOR

15,16 e 17 / SET
ROYAL PALM PLAZA / CAMPINAS/SP



COQUETEL DE BOAS-VINDAS

15/09 DOMINGO 19h

 **ABRAS'24** *food retail
future*



Traje: Esporte Fino

ABERTURA

16/09 SEGUNDA-FEIRA 9h

 **ABRAS'24** *food retail
future*



JOÃO GALASSI

PRESIDENTE DA ABRAS - ASSOCIAÇÃO BRASILEIRA DE SUPERMERCADOS
PRESIDENTE DA UNECS - UNIÃO NACIONAL DAS ENTIDADES DE COMÉRCIO E SERVIÇOS
IDEALIZADOR E FUNDADOR DO FÓRUM DA CADEIA NACIONAL DE ABASTECIMENTO ABRAS - ESG



PAINEL DE ABERTURA

16/09 SEGUNDA-FEIRA 9h

 **ABRAS'24** *food retail
future*



Dário Saadi
Prefeito Municipal
de Campinas/SP



João Galassi
Presidente da ABRAS
e do Instituto UNECS e
Idealizador e Fundador do FCNA

PAINEL DE ABERTURA

16/09 SEGUNDA-FEIRA 9h

Assinatura do
protocolo de
Intenções para
Adesão ao
Programa Acredita
no Primeiro Passo
e Cooperação
para Inclusão
Socioeconômica



Wellington Dias

Ministro do Desenvolvimento
e Assistência Social,
Família e Combate à Fome

 **ABRAS'24** *food retail
future*



João Galassi

Presidente da ABRAS
e do Instituto UNECS e
Idealizador e Fundador do FCNA

KEYNOTE SPEAKERS

16/09 SEGUNDA-FEIRA

10h10



O POTENCIAL DO VAREJO ALIMENTAR NA VIDA DO CONSUMIDOR

Dymfke Kuijpers

Sócia sênior e líder global de varejo da McKinsey & Co.

O PERFIL DOS CONSUMIDORES BRASILEIROS

Luciana Medeiros

Sócia e líder da indústria de consumo e varejo da PwC Brasil

11h50



Renato Meirelles

Fundador do Instituto Locomotiva e do Data Favela

15h50



O CONTEXTO COMPETITIVO DO VAREJO ALIMENTAR

Jorge Rujana

Líder de Produtos de consumo para Américas Bain & Co.

18h05



A RELAÇÃO DOS CONSUMIDORES COM O VAREJO ALIMENTAR

Domenico Tremaroli Filho

Diretor da Vertical Varejo da NielsenIQ Brasil

 **ABRAS'24** *food retail future*

17/09 TERÇA-FEIRA

O ECOSISTEMA DO VAREJO ALIMENTAR

Cristiane Amaral

Sócia da EY e líder do segmento de consumo, produtos e varejo para América Latina



Will Auchinloss

Líder de produtos de consumo e varejo da EY-Parthenon Americas



10h50

MARKETING NO VAREJO ALIMENTAR

Philip Kotler

Professor Kellogg School of Management Northwestern University



AMPLIAÇÃO DE VALOR PARA ACIONISTAS E CONSUMIDORES

Sidney Manzano

Sócio MD Indústrias de Bens de Consumo e Varejo da Alvarez & Marsal Brasil



12h45

REDEFININDO O VAREJO

Giuseppe Stigliano

Co-Autor de Varejo 4.0 e Redefine Retail, ex-CEO da Wunderman Thompson



17h20

KEYNOTE SPEAKERS

16/09 SEGUNDA-FEIRA 10:10 às 10:55 (45 minutos)



O POTENCIAL DO VAREJO ALIMENTAR NA VIDA DO CONSUMIDOR



Dymfke Kuijpers

Sócia sênior e líder
global de varejo da
McKinsey & Co.

KEYNOTE SPEAKERS

16/09 SEGUNDA-FEIRA 11:50 às 12:35 (45 minutos)



O PERFIL DOS CONSUMIDORES BRASILEIROS



Luciana Medeiros

Sócia e líder da indústria de consumo e varejo da PwC Brasil



Renato Meirelles

Fundador do Instituto Locomotiva e do Data Favela

KEYNOTE SPEAKERS

16/09 SEGUNDA-FEIRA 15:50 às 16:35 (45 minutos)



O CONTEXTO COMPETITIVO NO VAREJO ALIMENTAR



Jorge Rujana

Líder de produtos
de consumo para
Américas Bain & Co.

KEYNOTE SPEAKERS

16/09 SEGUNDA-FEIRA 18:05 às 18:50 (45 minutos)



A RELAÇÃO DOS CONSUMIDORES COM O VAREJO ALIMENTAR



Domenico Tremaroli Filho

Diretor da Vertical Varejo
da NielsenIQ Brasil

KEYNOTE SPEAKERS

17/09 TERÇA-FEIRA 10h50 às 11h35 (45 minutos)



O ECOSSISTEMA DO VAREJO ALIMENTAR



Cristiane Amaral

Sócia da EY e líder do segmento de consumo, produtos e varejo para América Latina



Will Auchinloss

Líder de produtos de consumo e varejo da EY-Parthenon Americas

KEYNOTE SPEAKERS

17/09 TERÇA-FEIRA 12h45 às 13h45 (1 hora)



MARKETING NO VAREJO ALIMENTAR



Philip Kotler

Professor Kellogg School
of Management
Northwestern University

KEYNOTE SPEAKERS

17/09 TERÇA-FEIRA 15h50 às 16h35 (45 minutos)



AMPLIAÇÃO DE VALOR PARA ACIONISTAS E CONSUMIDORES



Sidney Manzano

Sócio MD Indústrias de
Bens de Consumo e Varejo
da Alvarez & Marsal Brasil

KEYNOTE SPEAKERS

17/09 TERÇA-FEIRA 17h20 às 18h10 (45 minutos)



REDEFININDO O VAREJO



Giuseppe Stigliano

Co-Autor de Varejo 4.0 e Redifine Retail, ex-CEO da Wunderman Thompson

BIBLIOTECA

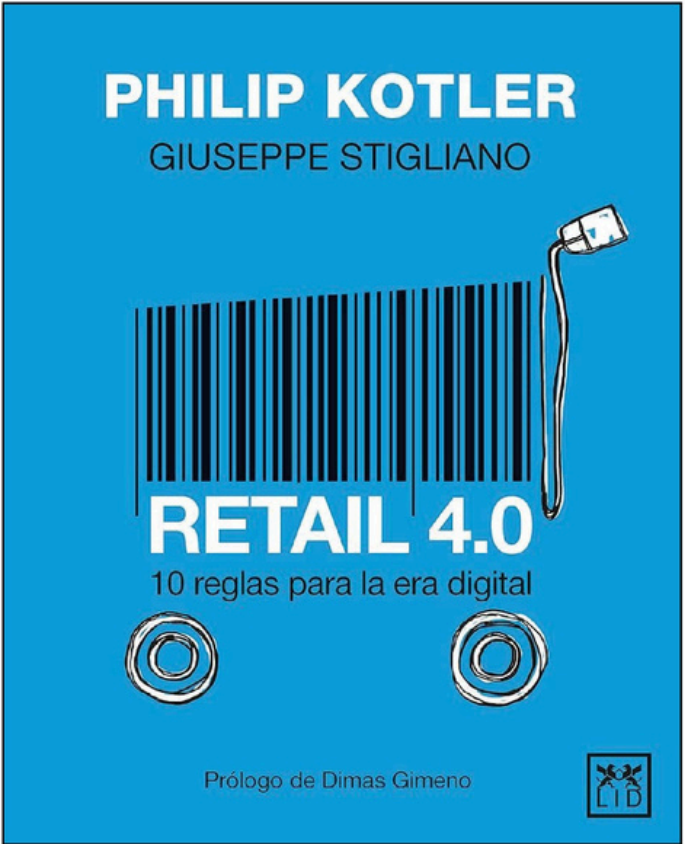
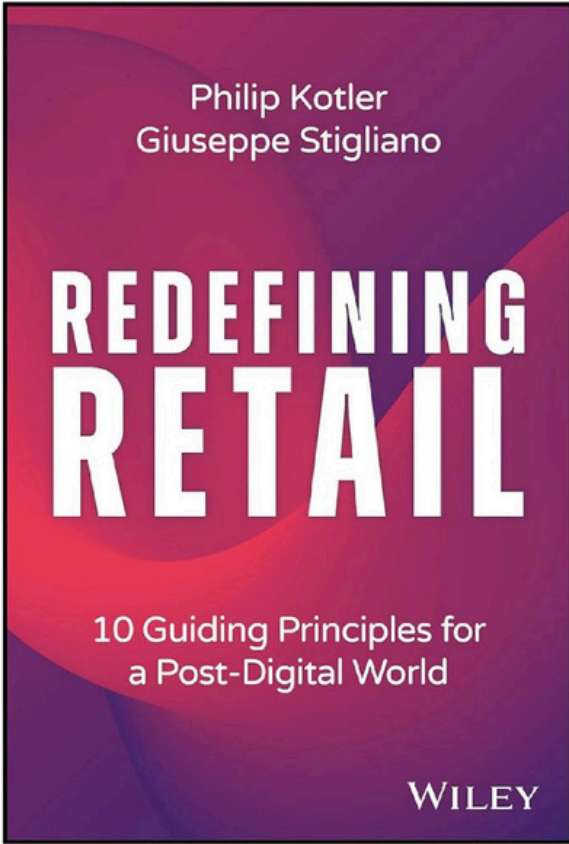
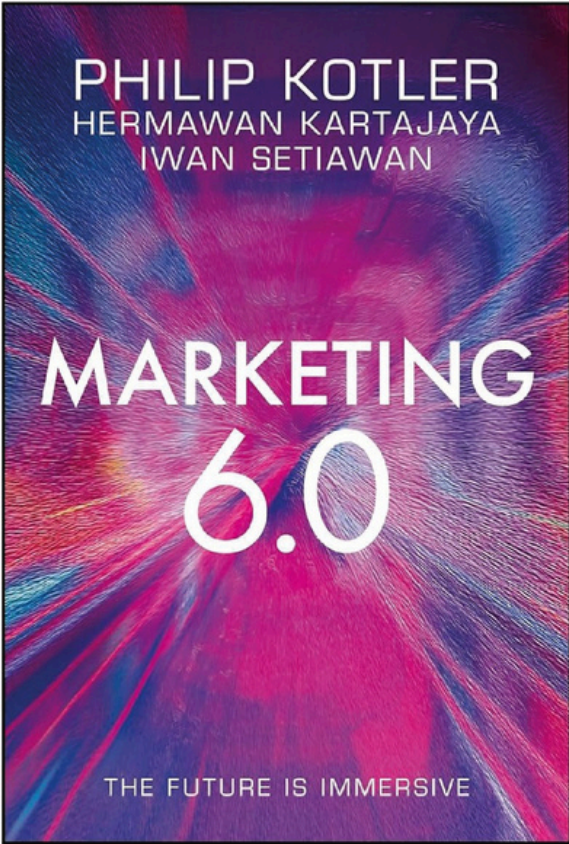

PERSPECTIVAS ECONÔMICAS PARA 2025

16/09 SEGUNDA-FEIRA - Das 14h00 à 15h20

 **ABRAS'24** *food retail future*

Keynote Speaker



Eduardo Braga
Senador
(MDB/AM)

Eduardo foi Prefeito de Manaus, Governador do Amazonas e Ministro de Estado de Minas e Energia do Brasil

Guest Speakers



Efraim Filho
Senador
(UNIÃO/PB)

Presidente da Frente Parlamentar de Comércio e Serviços (FCS) no Senado Federal



Izalci Lucas
Senador
(PL/DF)

Coordenador do Grupo de Trabalho da Reforma Tributária da CAE – Comissão de Assuntos Econômicos do Senado Federal



Joaquim Passarinho
Deputado Federal
(PL/PA)

Presidente da FPE – Frente Parlamentar de Empreendedorismo e Membro do GT da Regulamentação da Reforma Tributária (PLP 68/24) na Câmara dos Deputados



Domingos Sávio
Deputado Federal
(PL/MG)

Presidente da Frente Parlamentar de Comércio e Serviços na Câmara dos Deputados



Luiz Gastão
Deputado Federal
(PSD/CE)

Vice Presidente da Frente Parlamentar de Comércio e Serviços na Câmara dos Deputados – Membro do GT da Regulamentação da Reforma Tributária (PLP 68/24) na Câmara dos Deputados

Moderador



João Galassi
Presidente da ABRAS e do Instituto UNECS e Idealizador e Fundador do FCNA

HOMENAGEM

16/09 SEGUNDA-FEIRA 15h20 às 15h40 (20 minutos)

 **ABRAS'24** *food retail
future*



Eduardo Braga

Senador (MDB/AM)

Eduardo foi Prefeito de Manaus,
Governador do Amazonas e Ministro
de Estado de Minas e Energia do Brasil

 **ABRAS'24** *food retail
future*



Sua empresa conhece
os consumidores,
mas sabe como
melhorar suas vidas?



Sua empresa faz
gestão de relacionamento
com os clientes,
mas sabe como
participar mais da vida
dos consumidores?



Sua empresa gera valor
aos fornecedores,
mas como
potencializar o valor
gerado aos acionistas
e consumidores?



 **ABRAS'24** *food retail
future*

O seu supermercado
faz parte da vida
do seu cliente,
ou apenas da lista
de compras dele?



**Prestar mais serviços
para o mesmo cliente.
Até onde você pode,
deve e faz sentido?**



 **ABRAS'24** *food retail
future*

Você sabe tudo o que
seu cliente compra.

Mas conhece mesmo
o que ele quer?



ABRAS EM AÇÃO

ATUALIZAÇÕES ABRAS



CELSO FURTADO

VICE-PRESIDENTE
DE VENDAS E
MARKETING ABRAS



THAIS ANSELMO

VICE-PRESIDENTE
DE SERVIÇOS
AOS ASSOCIADOS ABRAS



JOÃO GALASSI

PRESIDENTE DA ABRAS
ASSOCIAÇÃO BRASILEIRA
DE SUPERMERCADOS



RODRIGO SEGURADO

VICE-PRESIDENTE
DE ATIVOS SETORIAIS ABRAS



MARCIO MILAN

VICE-PRESIDENTE
DE RELAÇÕES INSTITUCIONAIS
E ADMINISTRATIVO ABRAS

JANTAR PRÊMIO COLABORAÇÃO ADVANTAGE ABRAS 2024

16/09 SEGUNDA-FEIRA 20h

 **ABRAS'24** *food retail
future*

Advantage



Traje: Social

EVENTO FEMININO

17/09 TERÇA-FEIRA

Uma experiência única e exclusiva com momentos de aprendizado, conexão e crescimento, com uma programação cuidadosamente pensada para nós

Traje: Casual

 **ABRAS'24** *food retail
future*

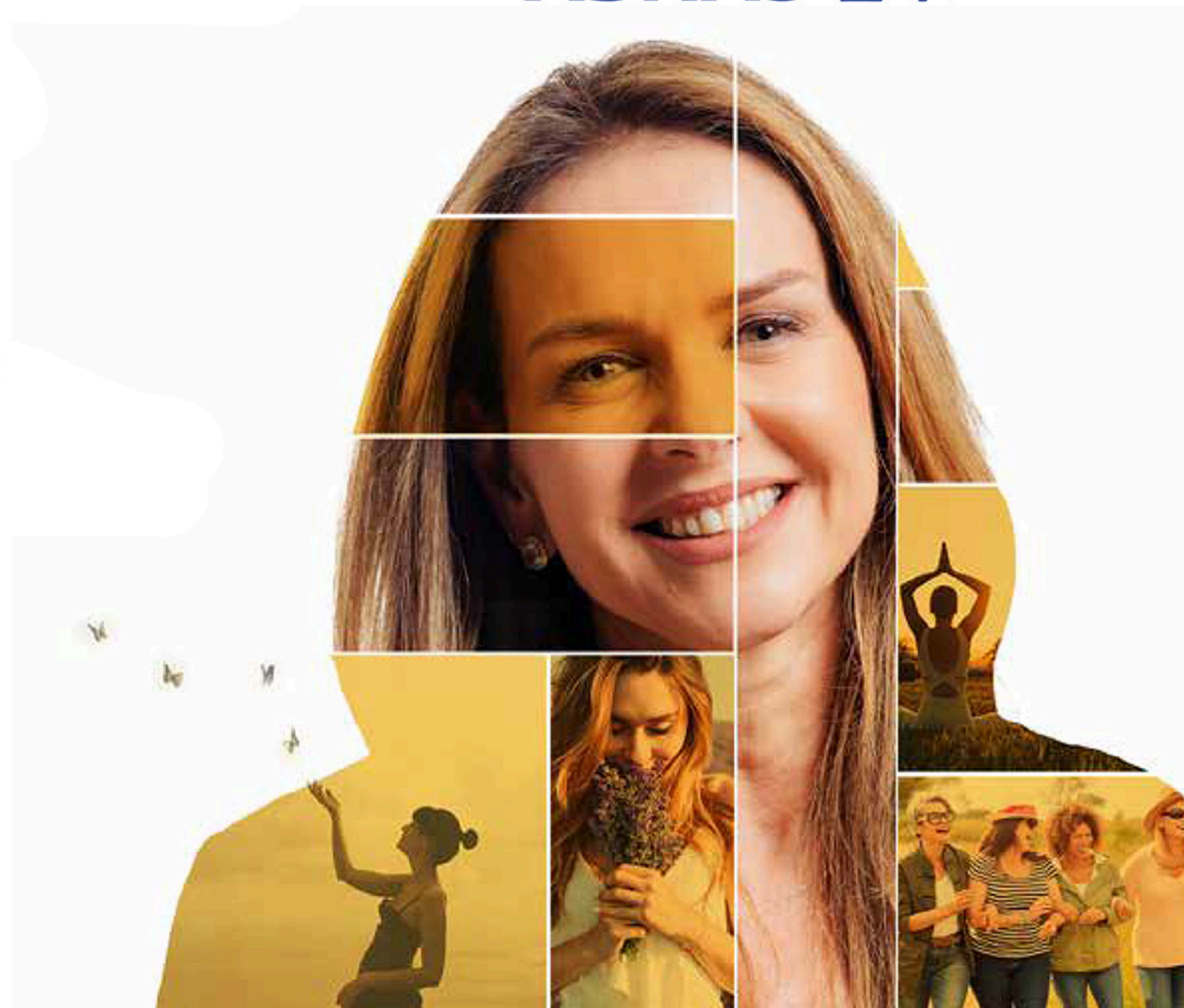

ESPETÁCULO CULTURAL FESTIVAL FOLCLÓRICO DE PARINTINS

17/09 TERÇA-FEIRA 20h

 **ABRAS'24** *food retail
future*



Patrimônio Cultural do Brasil
pelo Instituto do Patrimônio
Histórico e Artístico Nacional

PATROCÍNIO DIAMANTE



ambev



ASSOCIAÇÃO
BRASILEIRA
DE AUTOMAÇÃO



NielsenIQ



STRATEGICOS[®]
GROUP
Gestão e Compliance Tributário



PATROCÍNIO PLATINA



bluesoft



Coca-Cola
Brasil

Cremer
Uma empresa **viveo**

DIEX
MIDIA
DXOOH
DIGITAL EXPERIENCE
OUT OF HOME

dotz
pay



Mondelēz
International

nextop™

ROCK.
Return On Customer Knowledge

ultragaz
somando energias

PATROCÍNIO OURO

 **ABRAS'24** *food retail future*



arneg
BRASIL

BemBrasil
Alimentando bons momentos



 **Camil**

 **Cargill**

 **cicopal**



DANONE



GRUPO
VOW
MUITO ALÉM DE REDUZIR IMPOSTOS



 **InfoPrice**



MARQUESPAN
ALIMENTOS



Pricemet

PRO MARKET

Qualiseg
BRASIL
Corretora de Seguros e Benefícios

R-DIAS
ESPECIALISTAS EM VAREJO



SANTA EMA

Senff
Banco

Skymssen
Se é Skymssen, pode confiar.

Systemo
SISTEMAS

Toledo do Brasil
Indústria de Balanças Ltda.



VIP
COMMERCE

Visual Mix
TECNOLOGIA PARA O VAREJO



Zukkin

APOIO

ABRAS'24 food retail future

afinz

AMERICAR

ARIUS
sistemas

Aromasil
ha

BIO EXTRATUS
COSMÉTICOS NATURAIS

BlueYonder

btrvarese
RETAIL THINK TANK

CARAPRETA
CARNES NOBRES

Carolina
Nasceu em família para fazer parte da sua.

checkout^{RH}

DN
Diebold Nixdorf

EMS

eureciclo

FAST
SÓLIDAS & CHECK-OUTS
ELETROFRIO
REFRIGERAÇÃO

FOOD
TO SAVE

GIOVANNA BABY

helppi

imendes
INOVAÇÃO TRIBUTÁRIA

info
market

Janis

Josapar

100 ANOS
ALIMENTANDO
HISTÓRIAS

klök

MACROPLASTIC
Indústria e Comércio de Embalagens Ltda.

MANTIQUEIRA
Brasil

Mar & Rio
PESCADOS

Milho de
OURO

MIOLO
WINE GROUP

Mistral

nexello
Transformação digital da cadeia de abastecimento

Ontex

Predilecta
Feito com amor

PROAUTO
Soluções Inteligentes

Retano
Soluções de IA/ML para Varejo

DESDE 1910
SALTON

SANTA MONICA
CAFÉ GOURMET

SÃO
BRAZ
produtos de
qualidade

QUEIJOS
SCALA
ANNO 1963

Selmi
DESDE 1887

Spa
SAÚDE PELA ÁGUA

supertroco

Vida
Veg.

VINÍCOLA
AURORA
VIVA O AGORA

Vinícola Basso
Desde 1940

VITAO

VTEX

Zinho

PARCEIRA SOCIAL



DIVULGAÇÃO

SUPERHIPER

REALIZAÇÃO



THE ROYAL PALM PLAZA RESORT

The Royal Palm Plaza Resort – Campinas – São Paulo

Av. Royal Palm Plaza, 60 - Jardim Califórnia, Campinas - Sp, 13051-920, Brasil

O Royal Palm Plaza Resort está localizado na principal entrada de Campinas, no encontro da rodovia Anhanguera com a rodovia Santos Dumont. Também com fácil acesso pelas rodovias Bandeirantes e Dom Pedro I.



 **ABRAS'24** *food retail future*

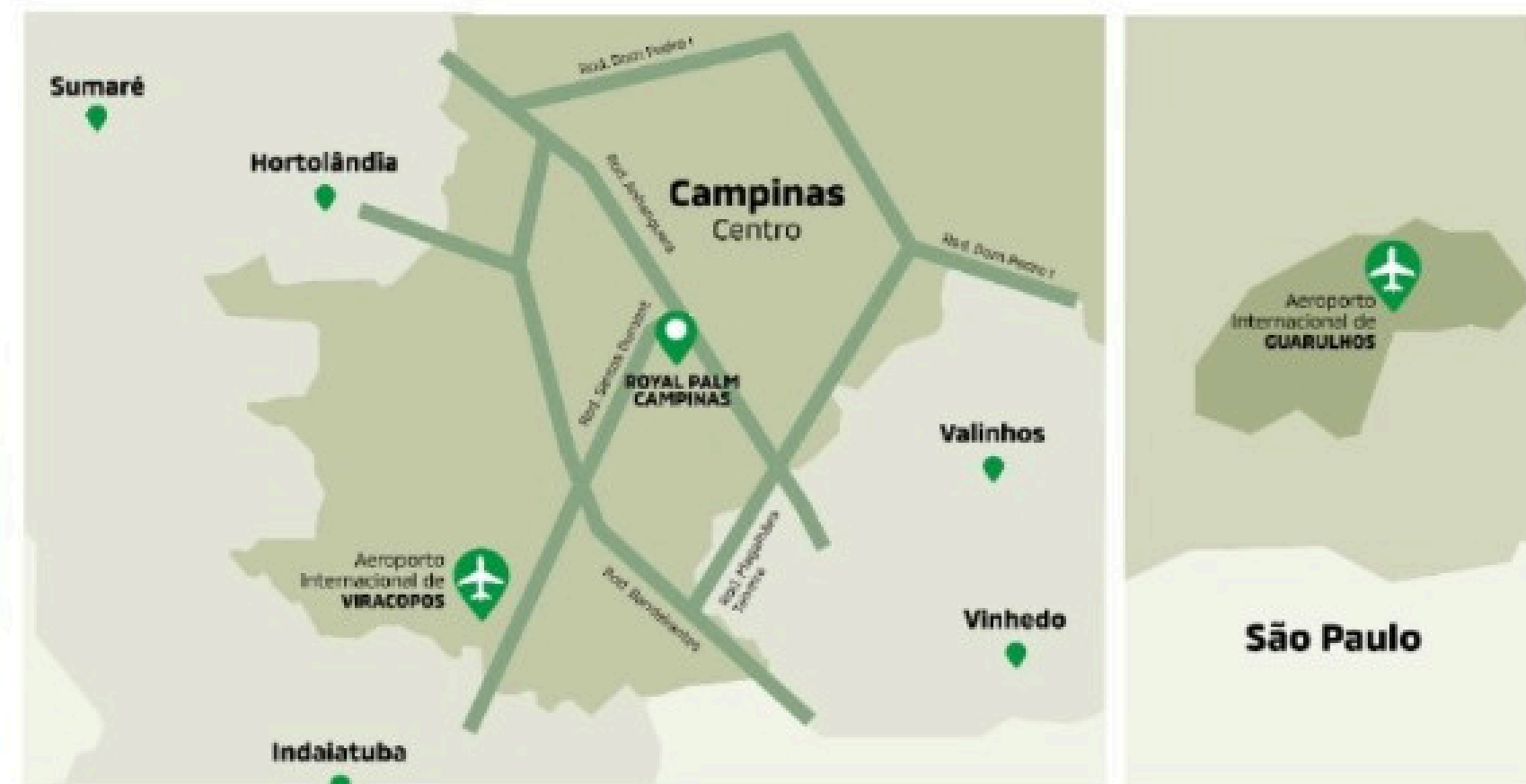

CENTRO

4 KM de distância do centro da cidade com a ampla rede de opções gastronômicas, comércio e negócios



AEROPORTO INTERNACIONAL DE VIRACOPUS

16 KM



AEROPORTO INTERNACIONAL DE GUARULHOS

107 KM



AEROPORTO DE CONGONHAS

96 KM



SÃO PAULO

O complexo está a 90 km da capital



VALE DO PARAÍBA/SJC

174 km

THE ROYAL PALM PLAZA RESORT

The Royal Palm Plaza Resort – Campinas – São Paulo

Av. Royal Palm Plaza, 60 - Jardim Califórnia, Campinas - Sp, 13051-920, Brasil

 **ABRAS'24** *food retail future*

Toda a estrutura e as dependências do Royal Palm Plaza Resort Campinas estarão 100% dedicadas e à disposição dos convidados a partir o dia 15 de setembro (domingo), com saída estendida até o dia 18 (quarta-feira), proporcionando maior conforto e aproveitamento para todos.



Coordenadas dos helipontos

 **ABRAS'24** *food retail future*

ROYAL PALM
HALL
Eventos

ROYAL PALM PLAZA
Resort Campinas



HELIPONTO PLAZA

- Limite de peso: até 4 toneladas
- Permanência: não permitida
- Localização: SSQW
 - Latitude: 22°56'08" S
 - Longitude: 047° 04'19" W.

HELIPONTO HALL

- Limite de peso: até 5 toneladas
- Permanência: não permitida
- Localização: SJPH
 - Latitude: 22°56'23" S
 - Longitude: 047° 04'15" W

 **ABRAS'24** *food retail
future*

THE CONSUMER LIFE CHALLENGE

MELHORANDO A VIDA DO CONSUMIDOR

15,16 e 17 / SET
ROYAL PALM PLAZA / CAMPINAS/SP

