

abras 
Brasil



PAUTA

- ✓ ***Cenário macro - maio/2021***
- ✓ ***Índice Nacional de Consumo ABRAS – INC ABRAS nos lares brasileiros***
- ✓ ***Abrasmercado – GFK (cesta dos 35 produtos de largo consumo nos supermercados)***
- ✓ ***O que esperar...***

Cenário macro de maio/2021

- ✓ **R\$ 25 bilhões injetados na economia na 2ª quinzena de maio, oriundos do pagamento da 1ª parcela do 13º salário para 31 milhões de beneficiários (aposentados e pensionistas) do INSS**
- ✓ **30.883 postos de trabalho gerados no setor de janeiro a maio/2021**
- ✓ **24 novas lojas inauguradas, com 300 novos check-outs, empregando 3.550 funcionários diretos, totalizando 77.500m².**

***Índice Nacional de Consumo – INC ABRAS nos lares
brasileiros***

Autosserviço nacional chega ao 5º mês de 2021 com desempenho positivo.

- ✓ **De acordo com o Índice Nacional de Consumo – INC ABRAS nos lares brasileiros, o setor acumula alta real de 5,32% de janeiro a maio.**
- ✓ **Na comparação maio/21 vs maio/20 o crescimento foi de, 2,88%.**
- ✓ **Em relação a abril/2021, a alta foi menos acentuada, 1,98%.**

Desempenho positivo no acumulado do ano do setor também é reflexo da injeção de verba, oriunda das medidas econômicas e sociais adotadas pelo governo federal no período.

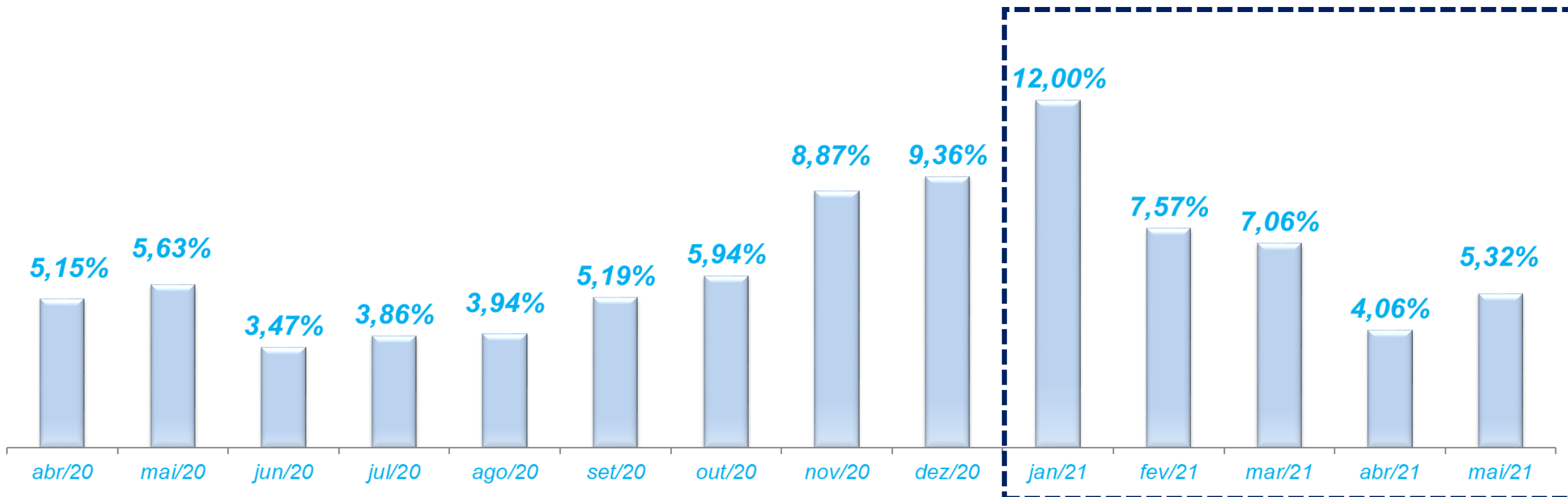

Abrasmercado – GFK

*(cesta de 35 produtos de largo consumo nos supermercados)
medida desde agosto/2001*

Cesta Abrasmercado

(cesta de 35 produtos de largo consumo nos supermercados).

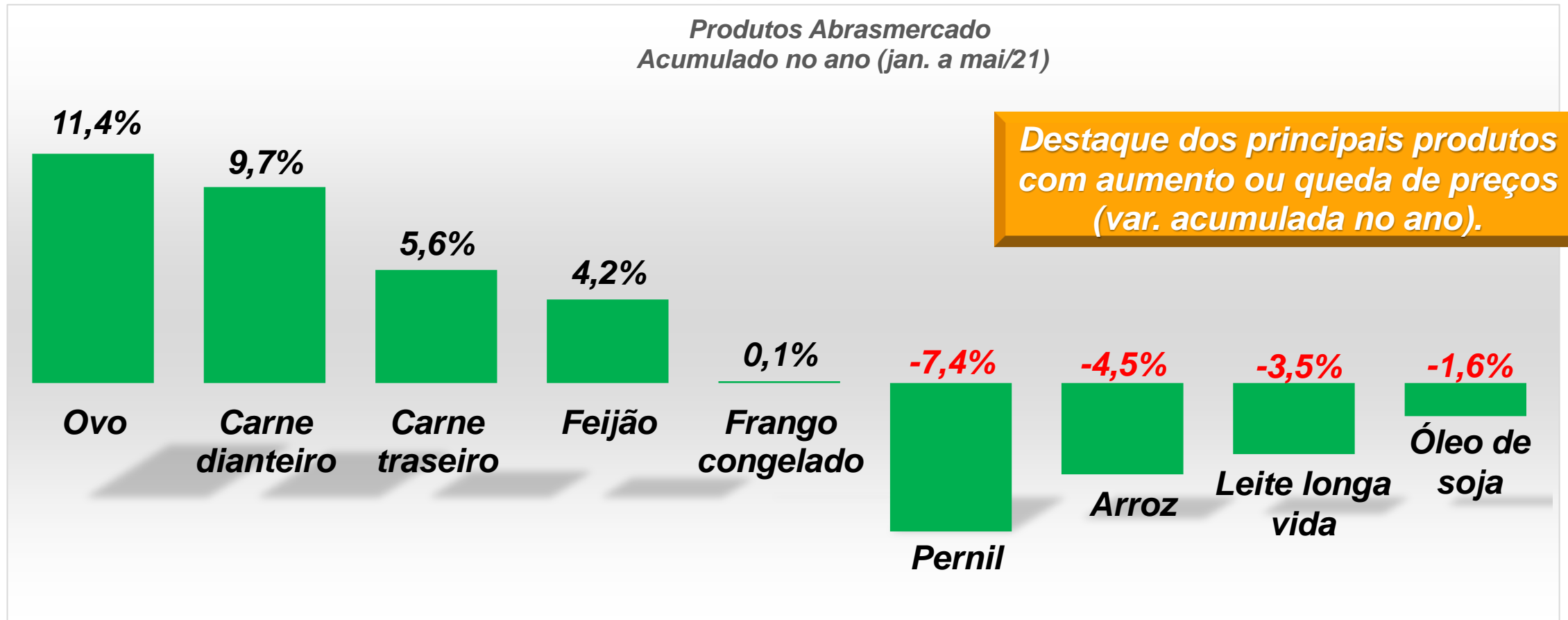

Cesta Abrasmercado **(cesta de 35 produtos de largo consumo nos supermercados).**

Produtos Abrasmercado
Variação Mai/21 vs Mai/20

Destaque dos principais produtos com aumento ou queda de preços acumulado em 12 meses.

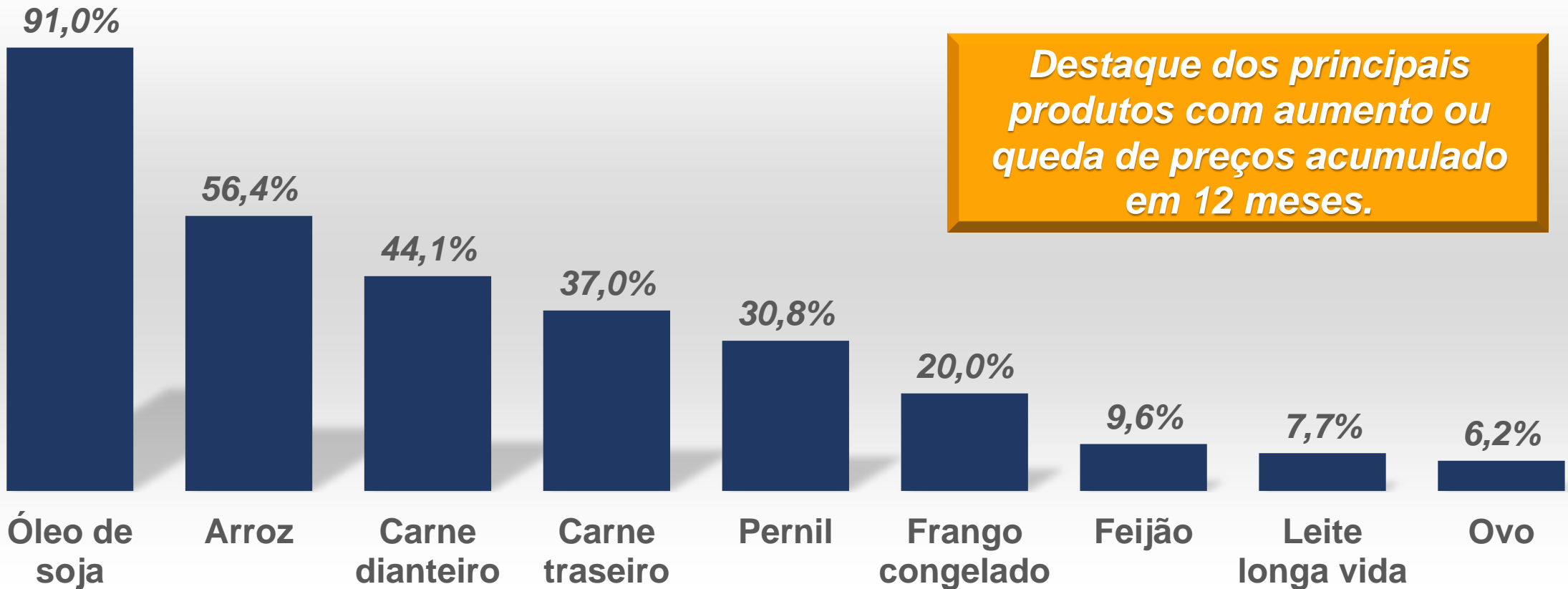

Principais Indicadores de Precos – maio/2021.

Indicadores de Preços - IPCA, IPCA Alimentos e Abrasmercado (em %)

Abrasmercado = 1,52%
IPCA alimentos = 0,44%
IPCA = 0,83%

Acumulado no ano
Abrasmercado = 2,90%
IPCA alimentos = 2,28%
IPCA = 3,22%

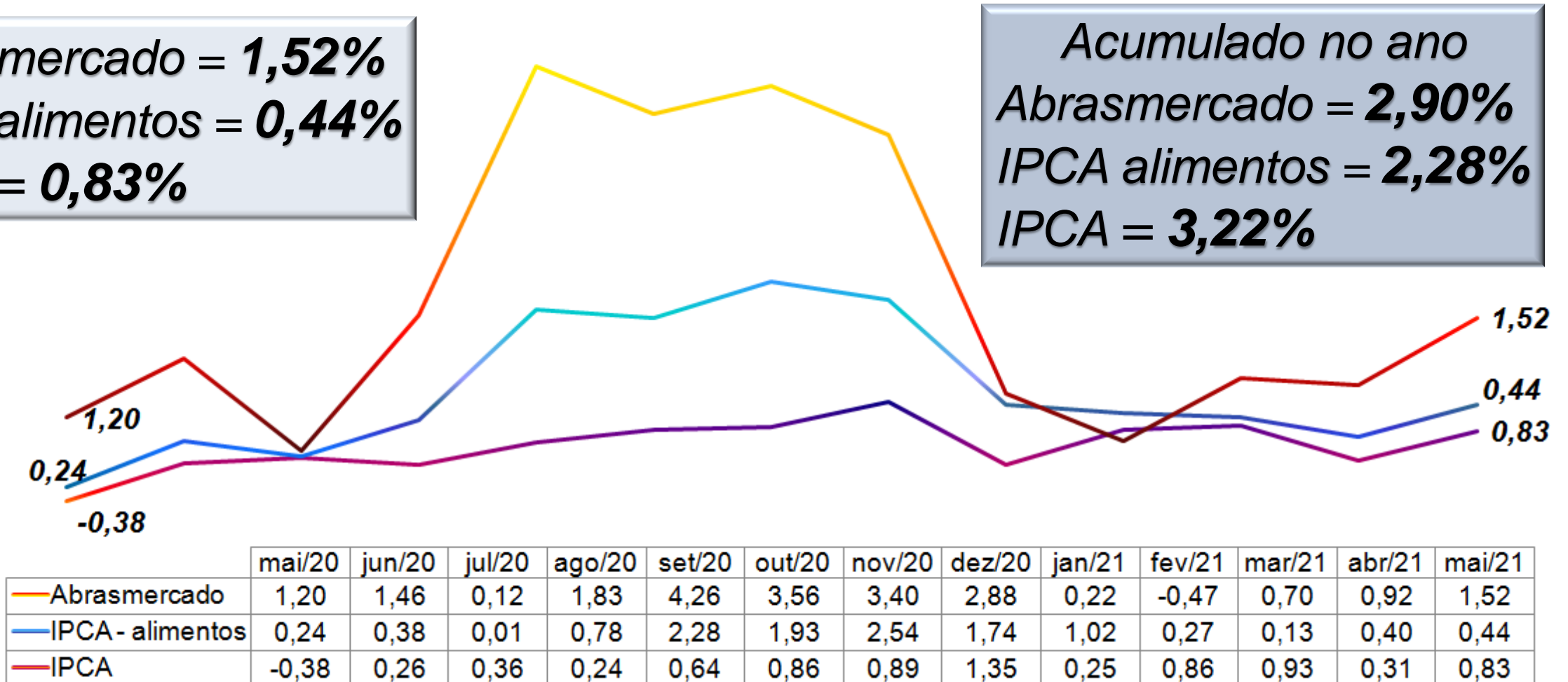

No mês de maio/2021, o gasto com produtos da cesta Abrasmercado manteve a tendência de alta, fechando o mês em R\$ 653,42, com aumento de **1,52%** em relação ao mês anterior. No comparativo com maio/2020, o crescimento foi de **22,3%**.

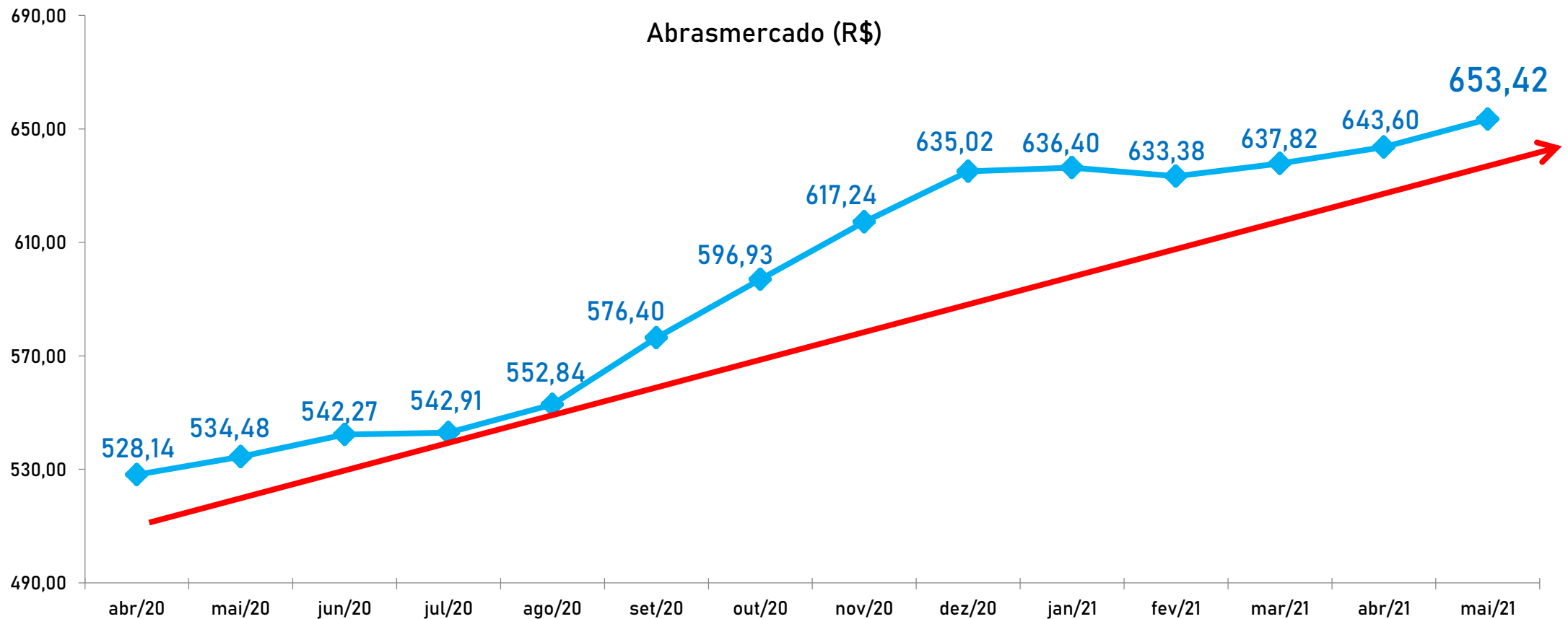

Cesta Abrasmercado

(cesta de 35 produtos de largo consumo nos supermercados):
Produtos com as maiores altas nacionalmente.

Maiores Altas (ref. Maio vs Abril/2021)			
<i>Produtos</i>	<i>Mês vs mês anterior</i>	<i>Acumulado no ano</i>	<i>Acumulado em 12 meses</i>
Tomate	7,12%	-15,24%	-11,56%
Biscoito cream cracker	3,58%	8,42%	11,89%
Carne dianteiro	3,20%	9,72%	44,10%
Carne traseiro	3,07%	5,61%	37,03%
Farinha de trigo	3,02%	9,57%	15,23%

Cesta Abrasmercado

(cesta de 35 produtos de largo consumo nos supermercados):
Produtos com as maiores quedas nacionalmente.

Maiores Quedas (ref. Maio vs Abril/2021)			
<i>Produtos</i>	<i>Mês a mês anterior</i>	<i>Acumulado no ano</i>	<i>Acumulado em 12 meses</i>
Cebola	-11,47%	29,34%	-34,05%
Arroz	-1,92%	-4,53%	56,45%
Xampu	-1,20%	-0,12%	-2,82%
Batata	-0,86%	-29,79%	-31,83%
Feijão	-0,83%	4,15%	9,61%
Queijo muçarela	-0,83%	-7,61%	34,20%

Em maio, a Cesta Abrasmercado (35 produtos de largo consumo nos supermercados) registrou R\$ 653,42, alta de 1,52% em relação ao mês anterior.

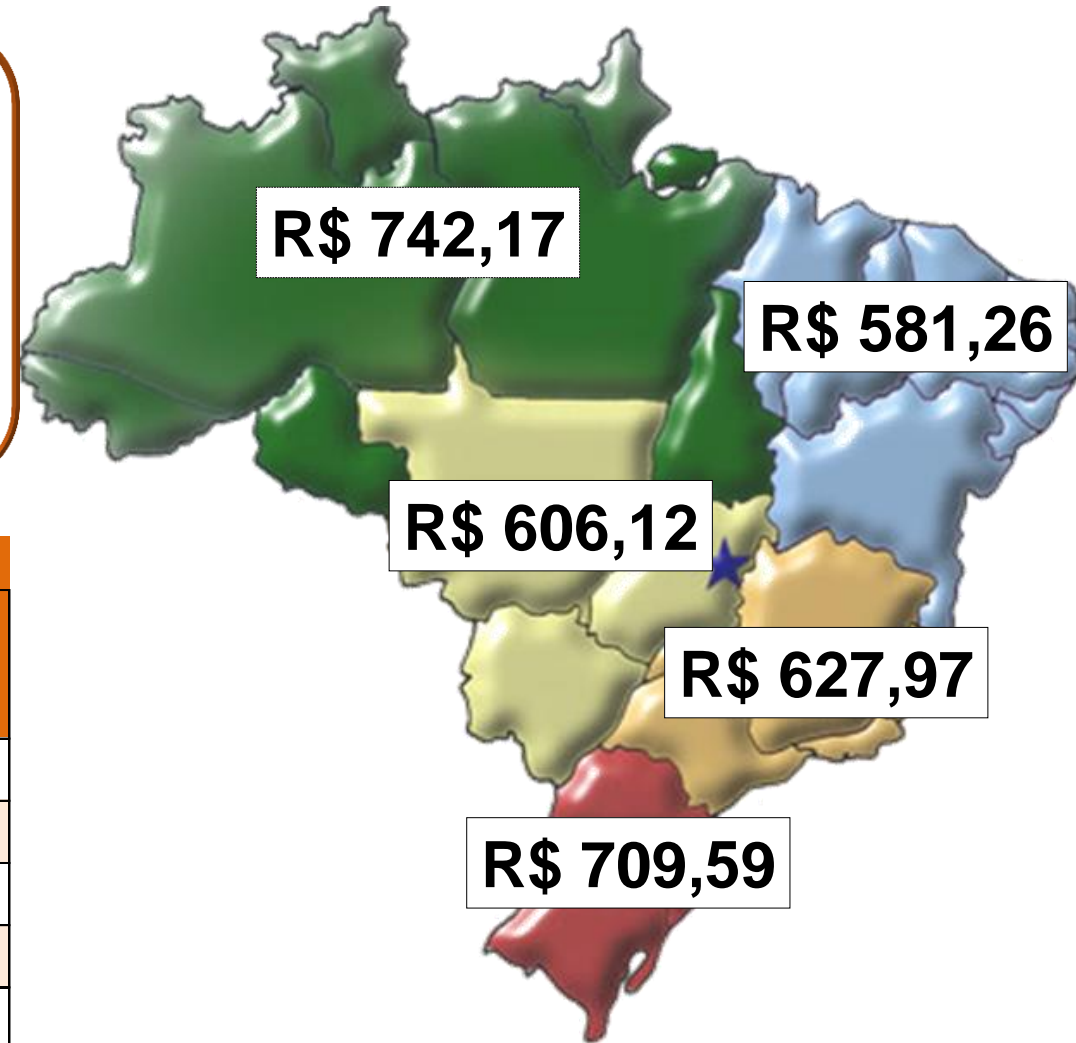

VALOR DA CESTA (R\$)				
Região	abr/21	mai/21	Variação % Maio vs Abril	Variação 12 meses
NORTE	728,76	742,17	1,84%	26,24%
SUL	694,99	709,59	2,10%	21,27%
SUDESTE	622,87	627,97	0,82%	20,99%
CENTRO-OESTE	601,93	606,12	0,69%	21,31%
NORDESTE	569,78	581,26	2,01%	20,92%
NACIONAL	643,67	653,42	1,52%	22,25%

Cesta Abrasmercado – maior variação em Natal e menor em João Pessoa.

Cesta Abrasmercado - Valor mensal				
Principais cidades	Março (em R\$)	Abril (em R\$)	Maió (em R\$)	Var. Maio vs Abril
Brasília	719,69	726,22	728,32	0,29%
Campo Grande	499,65	510,28	514,28	0,78%
Cuiabá	527,00	527,53	529,23	0,32%
Curitiba	681,48	679,57	692,03	1,83%
Fortaleza	558,58	554,53	567,00	2,25%
Goiânia	503,59	505,51	513,15	1,51%
Grande Belo Horizonte	560,24	580,10	587,45	1,27%
Grande Porto Alegre	717,64	720,13	735,21	2,10%
Grande Rio de Janeiro	572,96	590,75	588,68	-0,35%
Grande São Paulo	638,69	651,15	658,54	1,13%
Grande Vitória	584,63	594,17	604,81	1,79%
Interior de Minas Gerais	567,82	570,85	574,00	0,55%
Interior de São Paulo	630,27	645,98	654,13	1,26%
Interior do Paraná	678,93	679,69	687,95	1,22%
Interior do Rio Grande do Sul	694,66	687,02	713,64	3,88%
João Pessoa	576,86	557,80	553,62	-0,75%
Maceió	575,64	584,60	592,34	1,32%
Natal	551,78	565,81	602,65	6,51%
Recife	555,82	558,51	572,55	2,52%
Salvador	574,73	596,54	602,19	0,95%
Santa Catarina	695,53	693,37	702,05	1,25%
Nacional	637,82	643,67	653,42	1,52%

O que esperar...

- ✓ ***Pagamento da 2ª parcela do 13º salário dos aposentados e pensionistas do INSS, a partir de 24 de junho.***
- ✓ ***Pagamento do auxílio emergencial para mais de 106 mil trabalhadores após análise de dados.***
- ✓ ***Pagamento do 2º lote da restituição do Imposto de Renda Pessoa Física (IRPF) para 4,2 milhões de contribuintes no dia 30/06/2021, somando o valor de R\$ 6 bilhões.***
- ✓ ***Prorrogação do auxílio emergencial por mais três meses. O benefício acabaria em julho, mas, com a prorrogação, será pago até outubro.***

O que esperar...

- ✓ ***Ampliação da vacinação***
- ✓ ***Sinalização de queda nos preços da soja (-4,71%), milho (-5,50%), farelo (-4,62%) e suíno (-13,5%).***

João Galassi

Presidente da ABRAS

Marcio Milan

Vice-presidente Institucional da ABRAS

Obrigado!



Elaboração:

Departamento de Economia e Pesquisas da ABRAS

Analista Responsável: Clarice Dias

Analista de Economia e Pesquisas: Edneide Medeiros

E-mail: clarice@abras.com.br ; economia@abras.com.br